



# INFORME DE GESTIÓN TRIMESTRAL

---

**Dirección de Metrología (DM)**

ENERO –SEPTIEMBRE

AÑO 2023



INSTITUTO DOMINICANO  
PARA LA CALIDAD



## Desarrollo del Informe

### Actividades de enero marzo 2023

#### Detalles de los servicios realizados

	Total Metrología Legal SD-RN	Total Lab. De Peritaje Región Norte	Total Lab. De Tiempo y Frecuencia	Total Lab. De Masa y Volumen	Total Lab. De Mediciones Eléctricas	Total Lab. Nacional de Peritaje SD	Total Lab. Nacional Dimensional y Presión	Total Constancia	Lab. Nacional de Temperatura	Total General
Primer Trimestre	15 689	412	11	112	9	2 355	N/A	110	38	18 736
Segundo Trimestre	16 075	269	3	101	18	1 527	2	100	16	18 111
Tercer Trimestre	14 211	412	7	33	15	2 601	1	87	31	17 398
Total	45 975	1093	21	246	42	6 483	3	297	85	54 245



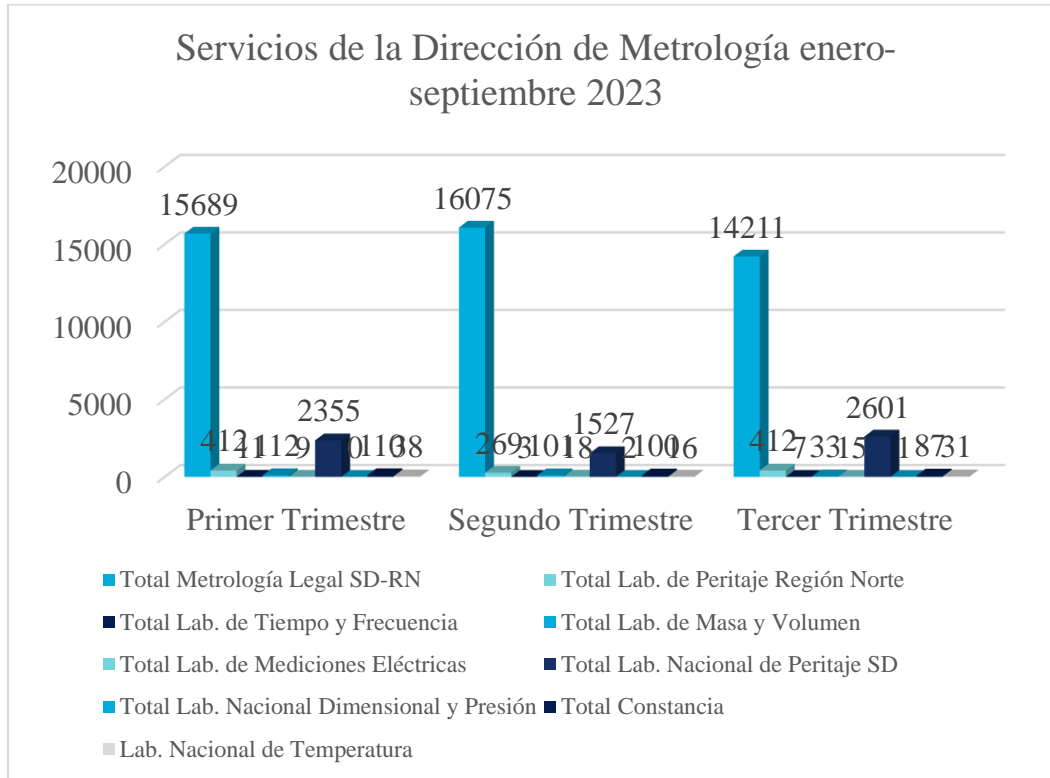

### Laboratorio Nacional de Masa y Volumen (MAS)

	Total de Calibraciones de Patrones de Volumen	Total de Calibraciones de Pesas	Total de Evaluaciones de Modelo	Total de Calibración de Balanzas	Total Ajustes de Balanzas	Verificación de Balanzas	Intercompares	Total General de Servicios
Primer Trimestre	22	71	13	5	0	0	1	112
Segundo Trimestre	22	45	14	20	0	0	0	101
Tercer Trimestre	14	3	11	2	0	0	2	30
<b>Total</b>	58	119	38	27	0	0	1	243



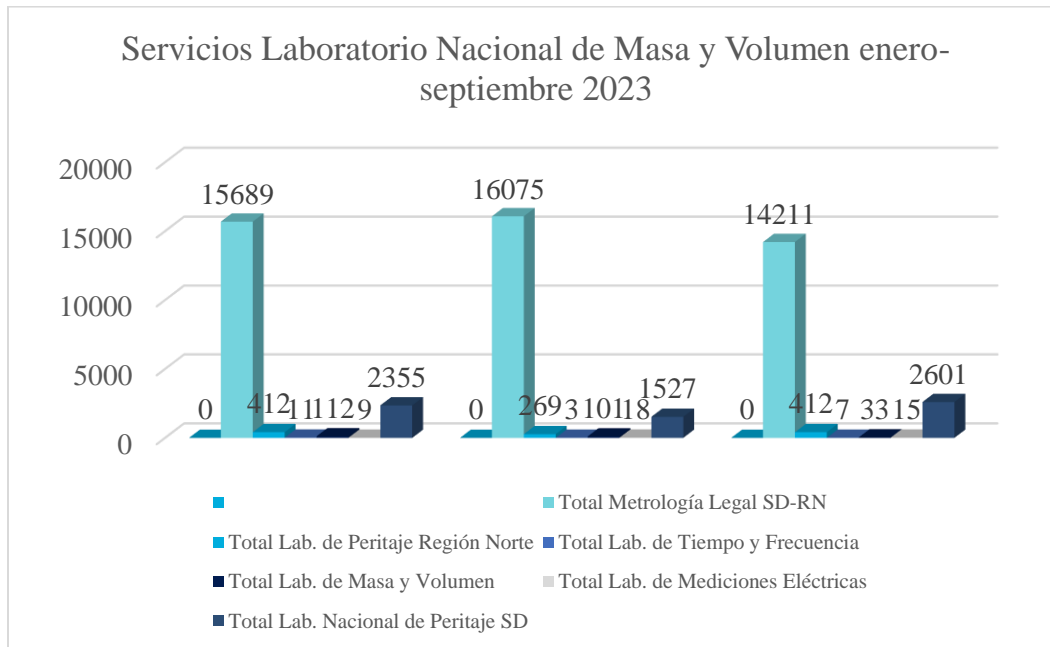

*Ilustración 1. Servicios enero-septiembre 2023 del Laboratorio Nacional de Masa y Volumen*

### Servicios a nuevos clientes

	Total de Calibraciones de Patrones de Volumen	Total de Calibraciones de Pesas	Total de Evaluaciones de Modelo	Total de Calibración de Balanzas	Total Ajustes de Balanzas	Verificación de Balanzas	Intercambios	Total General de nuevo clientes
Primer Trimestre	1	3	0	0	0	0	1	5
Segundo Trimestre	0	0	4	1	0	0	0	5
Tercer trimestre	0	0	1	3	0	0	0	4
<b>Total</b>	<b>1</b>	<b>3</b>	<b>5</b>	<b>4</b>	<b>0</b>	<b>0</b>	<b>1</b>	<b>14</b>

### Laboratorio Nacional de Mediciones Eléctricas

Las actividades realizadas por el Laboratorio Nacional de Mediciones Eléctricas en el semestre enero-septiembre 2023, son las siguientes:



	Total de Examen de Modelo Energía Activa	Total Examen de Modelo Activa/Reactiva monofásico	Total Examen de Modelo Trifásica	Total de Duplicados de examen de modelo monofásico	Total de Duplicados de examen de modelo trifásico	Total Calibraciones de medidores testigos	Total calibraciones otros fines	Total Calibraciones de patrones	Total General de Servicios
Primer Trimestre	1	2	1	1	3	0	1	0	9
Segundo Trimestre	4	2	1	3	3	0	1	8	22
Tercer Trimestre	1	9	5	0	0	0	0	0	15
<b>Total</b>	6	13	7	4	6	0	2	8	46

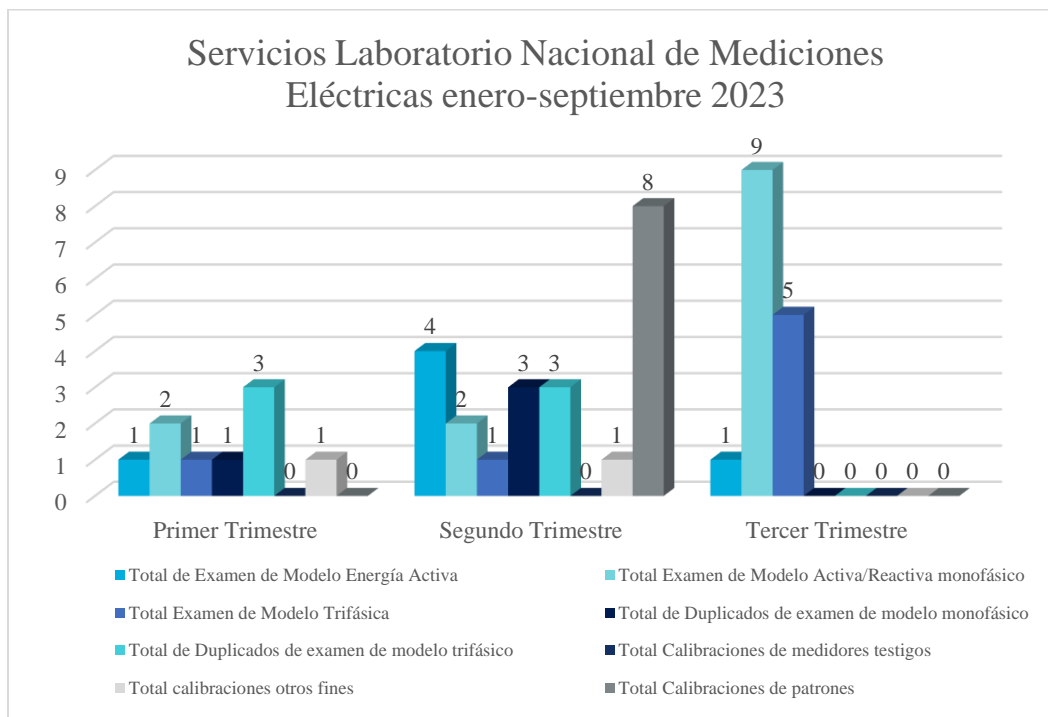

### Laboratorio Nacional de Tiempo y Frecuencia

	Total Analizador de redes	Total Multímetro	Total Pinza Amperimétrica	Total Secuencímetro	Total Tensímetro	Total Piranómetro	Total
Primer Trimestre	1	6	3	1	0	0	11
Segundo Trimestre	0	1	0	0	0	2	3
Tercer Trimestre	0	1	0	0	1	7	9
<b>Total</b>	1	8	3	1	1	9	23

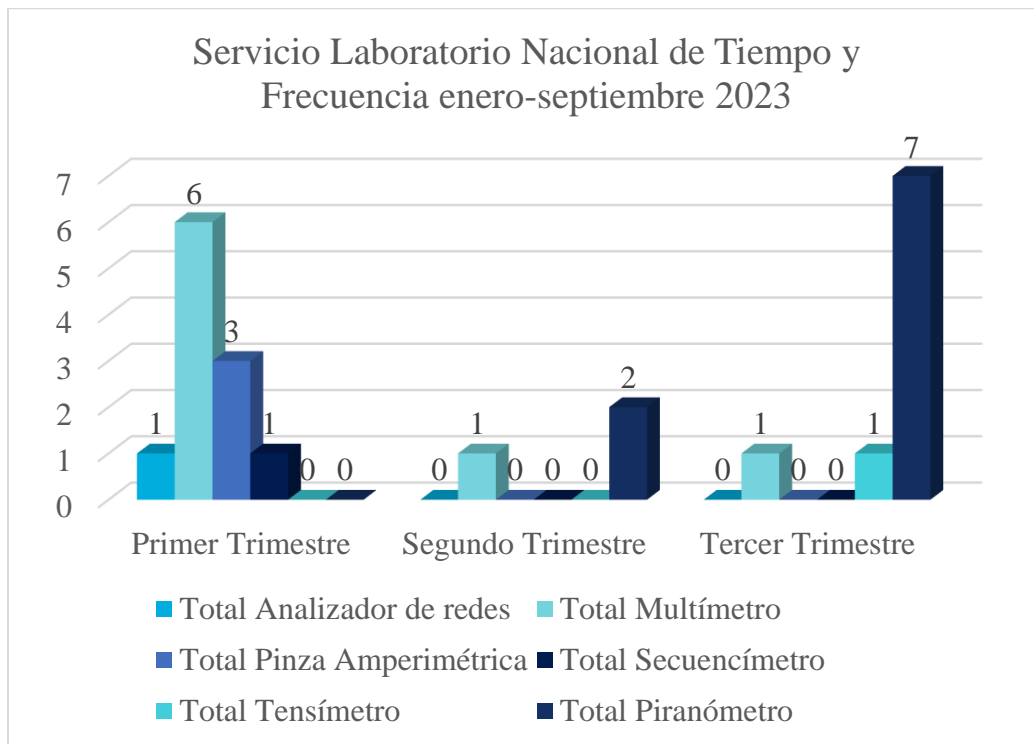

**Laboratorio Nacional Dimensional y Presión**

	<b>Total calibración esfigmomanó metro</b>	<b>Total</b>
Primer Trimestre	N/A	N/A
Segundo Trimestre	2	2
Tercer Trimestre	1	1
<b>Total</b>	<b>3</b>	<b>3</b>

**Departamento de Metrología Legal**

	<b>Total Verifica ción de Volumen Sede</b>	<b>Total Verifica ción de Balanzas Sede</b>	<b>Total de Verifica ción de Flujo Sede</b>	<b>Total Balanz as en estacio nes de GLP Sede</b>	<b>Tota l Visit as GN V</b>	<b>Constan cia de Verifica ción</b>	<b>Total Gener al de Servic ios Sede</b>
Primer Trimestre	6381	1527	1160	7	2	110	9187
Segundo Trimestre	7476	1587	1143	10	7	100	10323
Tercer Trimestre	5391	1530	1081	16	3	87	8108
<b>Total</b>	<b>19248</b>	<b>4644</b>	<b>3384</b>	<b>33</b>	<b>28</b>	<b>297</b>	<b>27628</b>



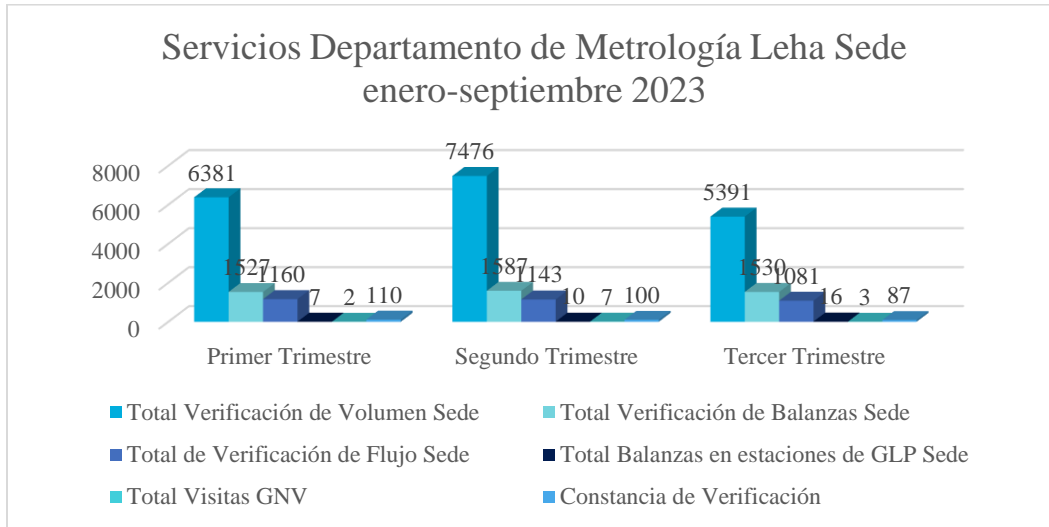

En cuanto a las tres divisiones de metrología legal para la región norte, las actividades son las siguiente en la SEDE.

	Total Verificación de Volumen Región Norte	Total Verificación de Balanzas Región Norte	Total de Verificación de Flujo Región Norte	Total Balanzas en estaciones de GLP Región Norte	Total General de Servicios Región Norte
Primer Trimestre	4421	986	950	145	6502
Segundo Trimestre	4143	847	605	157	5752
Tercer Trimestre	3962	1079	917	145	6103
<b>Total</b>	12526	2912	2472	447	18357





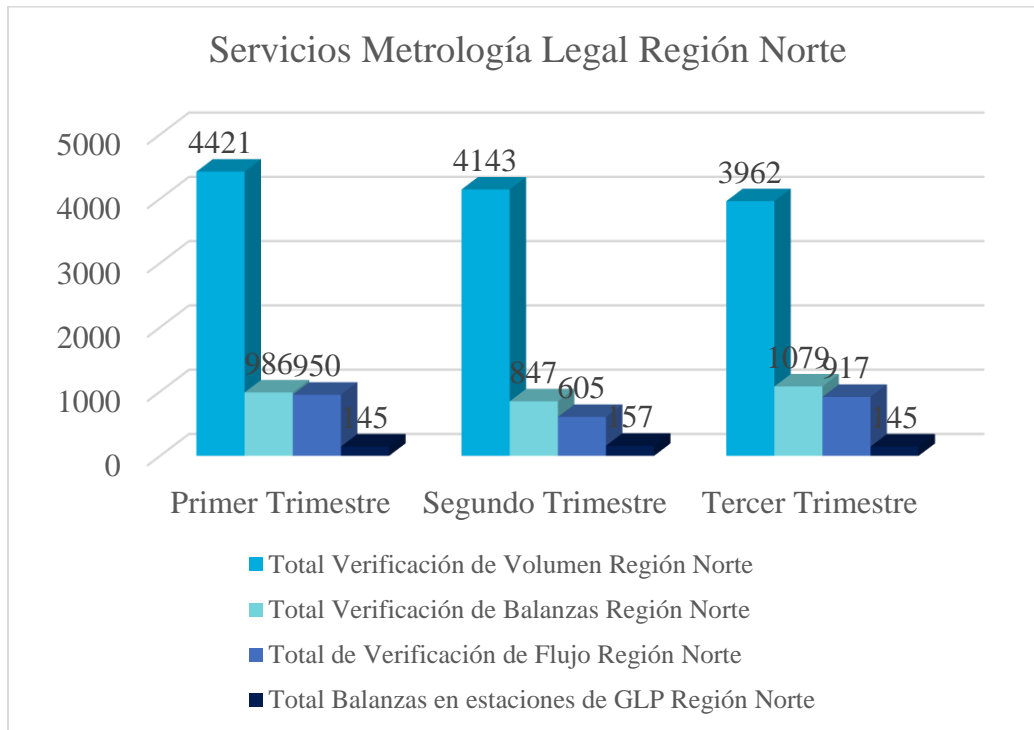

### Laboratorio Nacional de Peritaje de Medidores Eléctricos (LNPME)

	Total de Verificaciones administrativas de EDESUR con Anomalía	Total de Verificaciones administrativas de EDESUR sin Anomalía	Total de Verificaciones penales de EDESUR con Anomalía	Total de Verificaciones penales de EDESUR sin Anomalía	Total Verificaciones
Primer Trimestre	175	66	44	5	290
Segundo Trimestre	177	87	33	4	301
Tercer Trimestre	553	265	46	1	865
<b>Total</b>	<b>905</b>	<b>418</b>	<b>123</b>	<b>10</b>	<b>1456</b>



### Servicios Laboratorio Nacional de Peritaje de Medidores de Energía Eléctrica enero-septiembre 2023

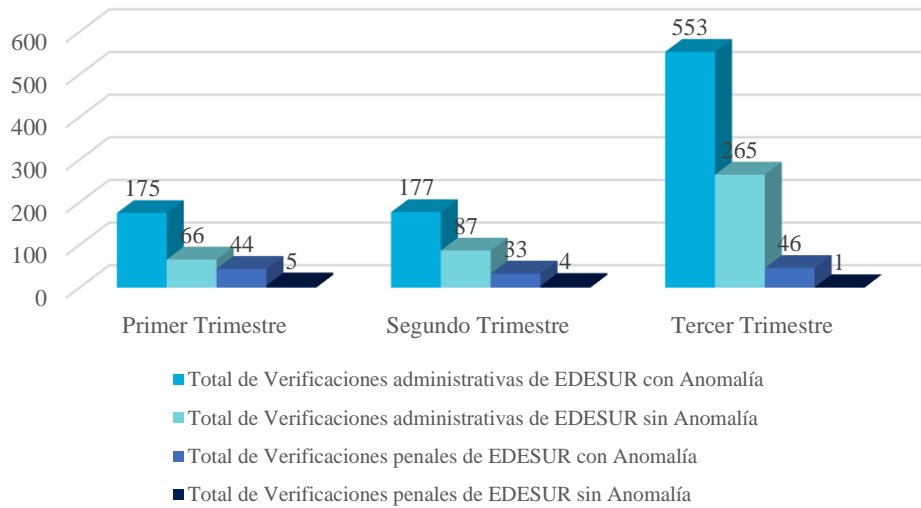

	Total de Verificaciones administrativas de EDEESTE con Anomalía	Total de Verificaciones administrativas de EDEESTE sin Anomalía	Total de Verificaciones penales de EDEESTE con Anomalía	Total de Verificaciones penales de EDEESTE sin Anomalía	Total General
Primer Trimestre	777	1287	3	0	2067
Segundo Trimestre	501	711	3	1	1216
Tercer Trimestre	778	950	6	2	1736
<b>Total</b>	<b>2056</b>	<b>2948</b>	<b>12</b>	<b>3</b>	<b>5019</b>



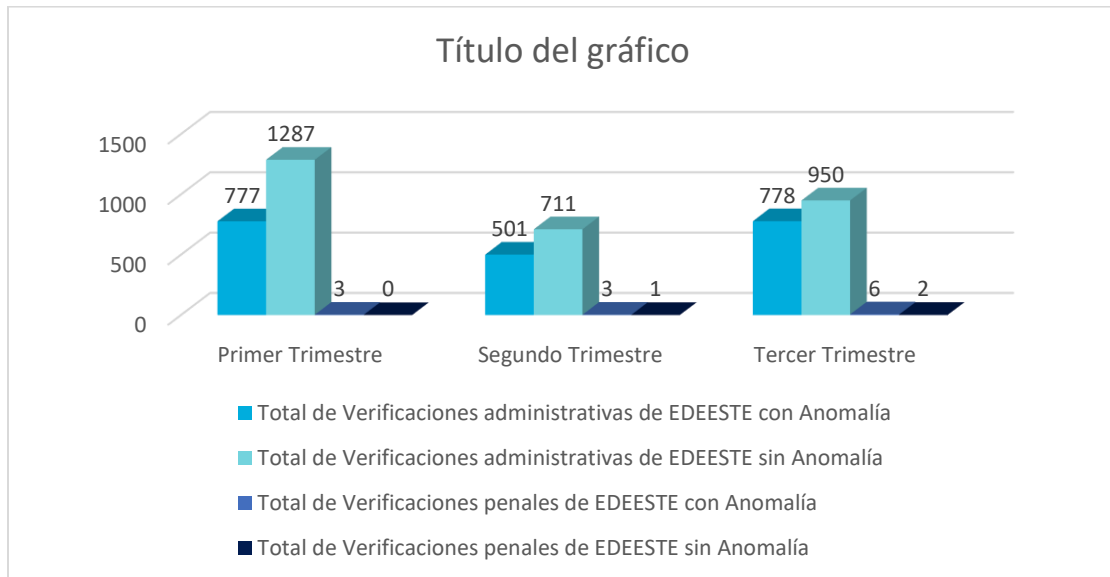

### Laboratorio Peritaje de Medidores Eléctricos Región Norte (LPMRN)

	Total Verificación Administrativa Región Norte	Total Verificación Penal Región Norte	Total de Verificación Región Norte
Primer Trimestre	344	68	412
Segundo Trimestre	200	69	269
Tercer trimestre	356	56	412
<b>Total</b>	900	193	1 093



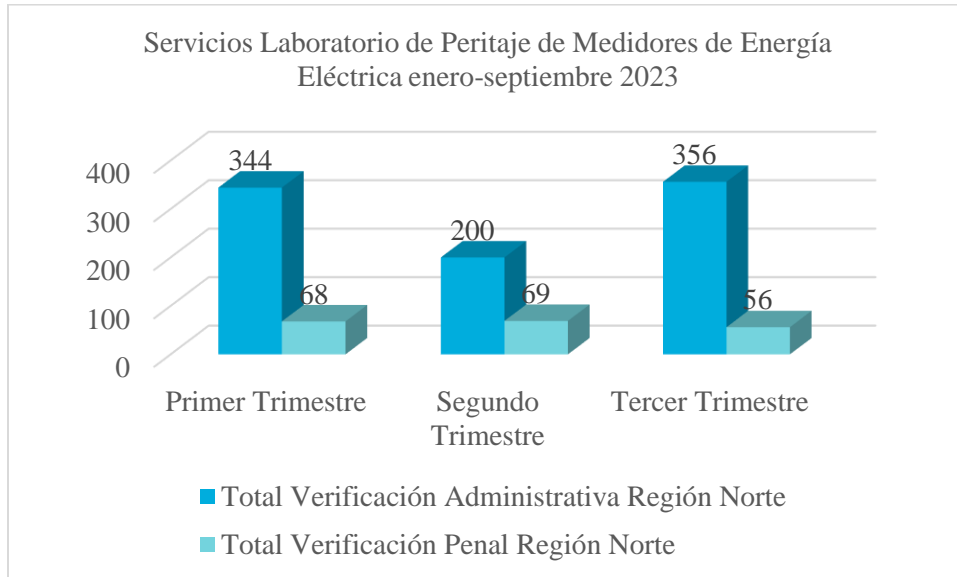

### Laboratorio Nacional de Temperatura

	Total Calibración de Termómetros	Total Evaluación de Modelo	Total Servicios
Primer Trimestre	36	2	38
Segundo Trimestre	12	4	16
Tercer trimestre	29	2	31
<b>Total</b>	<b>77</b>	<b>8</b>	<b>85</b>

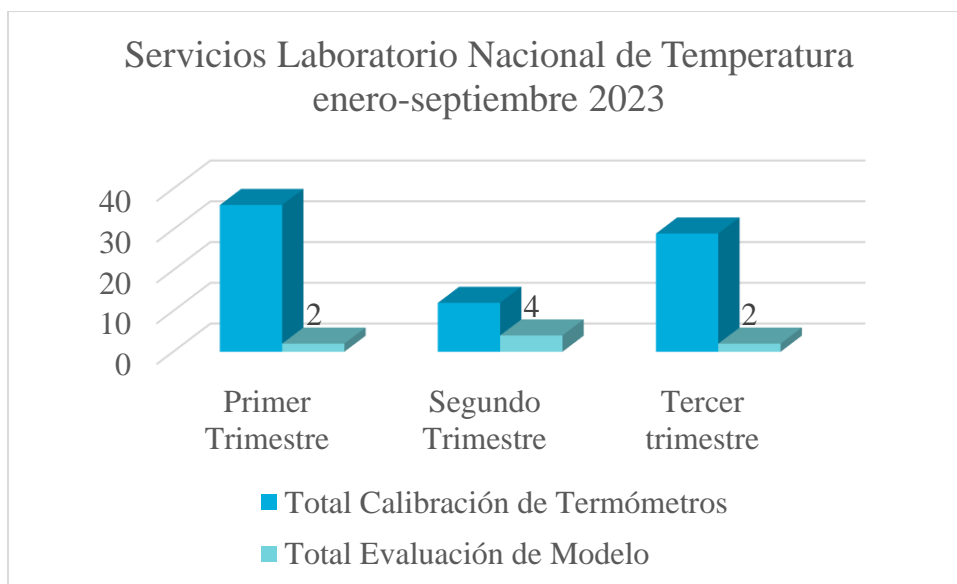

Elaborado por: \_\_\_\_\_

Nombre de quien elabora el informe y su firma digital: (en caso de no haber sido el encargado)

Aprobado por: \_\_\_\_\_

(Nombre del Director o Encargado/a del área y firma digital)

